

### 03 FACHADA OESTE

ESCALA 1 : 200

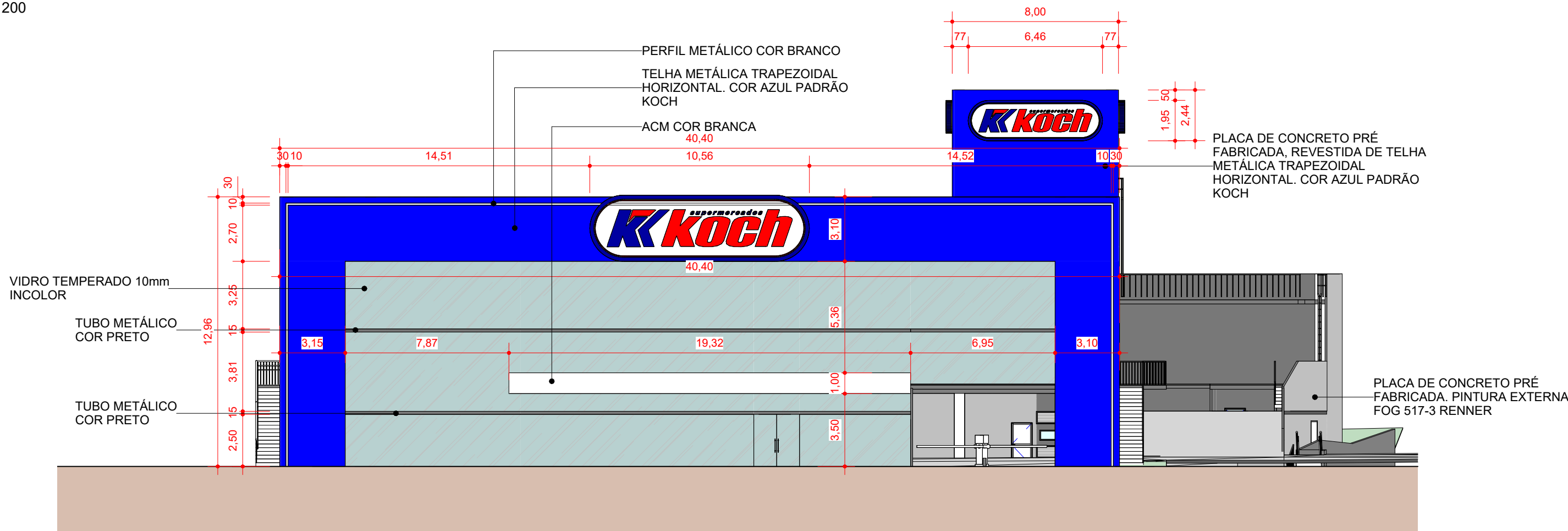

### 04 FACHADA SUL

ESCALA 1 : 200

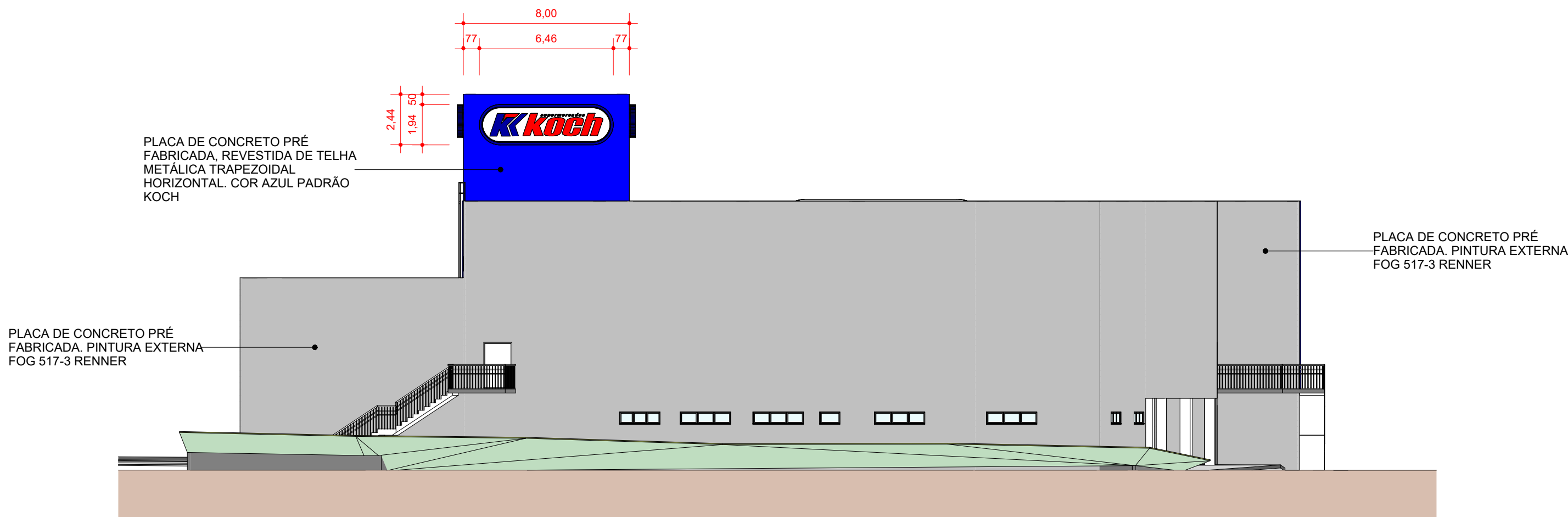

### 02 FACHADA NORTE

ESCALA 1 : 200

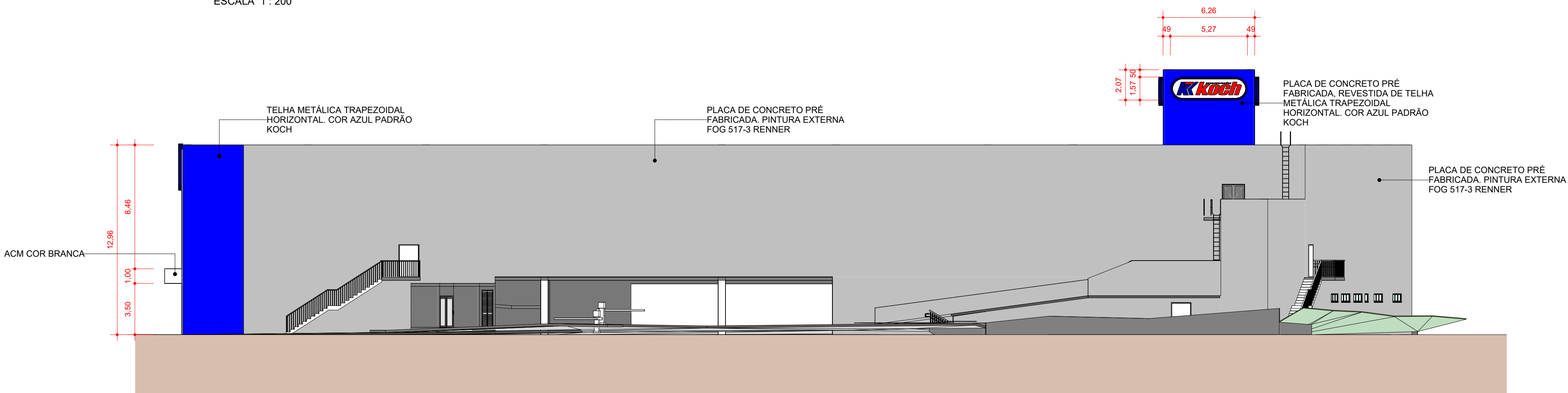

### 01 FACHADA LESTE

ESCALA 1 : 200

08 ALTERAÇÕES VAGAS	28/04/25	ROBERTO
07 ALTERAÇÕES EIV	23/04/25	ROBERTO
06 ALTERAÇÃO ELEVADORES E SAN. CLIENTES	04/02/25	ROBERTO
05 ALTERAÇÃO SUBESTAÇÃO, ADM E AJUSTE PARECER EIV	10/01/25	ROBERTO
04 AJUSTE SALA COMERCIAIS, NOVO LAYOUT COFRE E ALTERAÇÃO NIVEL LAJE TÉCNICA	19/11/24	ROBERTO
03 ALTERAÇÃO ELEVADOR, ESCADAS DE EMERGÊNCIA, LOCAÇÃO GERADOR, DEP. DE LIXO E ADIÇÃO TUBO FACHADA	18/11/24	ROBERTO
02 LAYOUT R08	23/10/24	ROBERTO
01 DIMINUIÇÃO LOJA 75CM LATERAL E FUNDOS	18/10/24	ROBERTO
00 EMISSÃO INICIAL	04/10/24	HUGO

Nº	DESCRIÇÃO	DATA	RESPONS.
----	-----------	------	----------

#### QUADRO DE REVISÕES

OBRA : GALPÃO COMERCIAL EM ESTRUTURA PRÉ FABRICADA DE CONCRETO E METÁLICA

LOCAL : 5ª AVENIDA, S/N, BAIRRO DOS MUNICÍPIOS, BALNEÁRIO CAMBORIÚ - SC

DISCRIMINAÇÃO: ELEVACOES

ESCALA: 1 : 200

DOCUMENTO : KO-KOCH TROPICALE-PE-AQ-05-05-ELEVACOES-R08

PROPRIETÁRIO:

KOCH HIPERMERCADO S.A  
CNPJ: 02.831.172/0001-32

RESP. TÉCNICO - PROJETO:

ARQ. RICARDO BRAGAGLIA

CAU A98449-3 SC

ARQ. UMBERTO BRAGAGLIA

CAU A100940-0 SC

RESP. TÉCNICO - EXECUÇÃO:

Nº PRANCHA: XX XXXXXXXX

05-05

FASE:

PE  
R08

COORDENAÇÃO ARQ. HUGO SANJULIANO

DATA INICIAL XXX

CHAPÉCO-SC  
Av. Porto Alegre, 427-D, SL 208  
Centro - Ed. Lato Executivo  
CEP: 89602-130  
Tel: (49) 3323-3745  
Cid: (49) 9 8404-6060

FLORIANÓPOLIS-SC  
Rod. Admar Gonzaga, 440, SL 407  
Itacorubi  
CEP: 88034-000  
Tel: (48) 3026-2243  
Cid: (48) 9 9173-2003

www.bragaglia.com.br

BRAGAGLIA

ARQUITETURA

BRAGAGLIA  
Arquitetos Associados

DIREITOS AUTORAIS RESERVADOS CONFORME A LEI Nº 116 DE DEZEMBRO DE 1966, ARTIGO 17