

1 CORTE EE
1 : 100

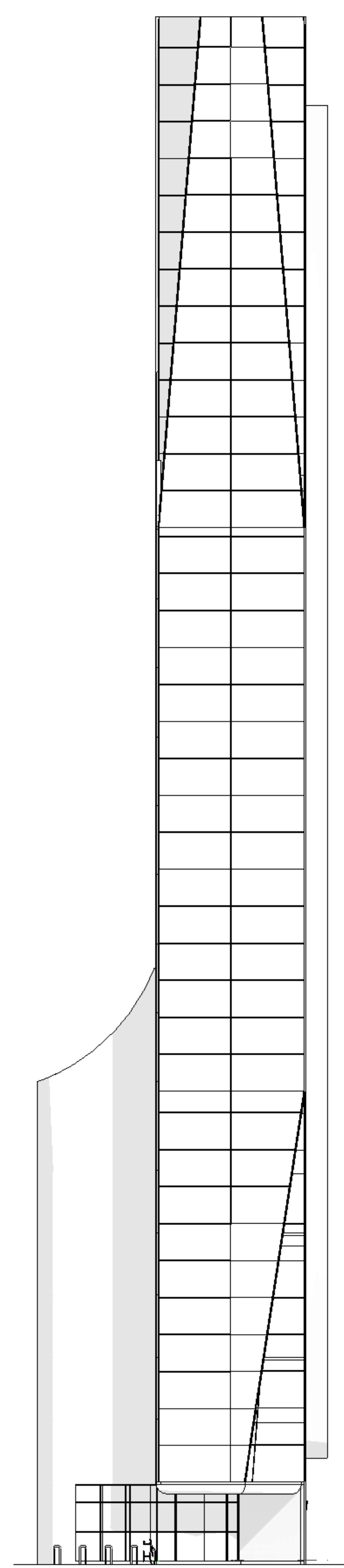

2 CORTE FF
1 : 100



3 ELEVAÇÃO NORTE

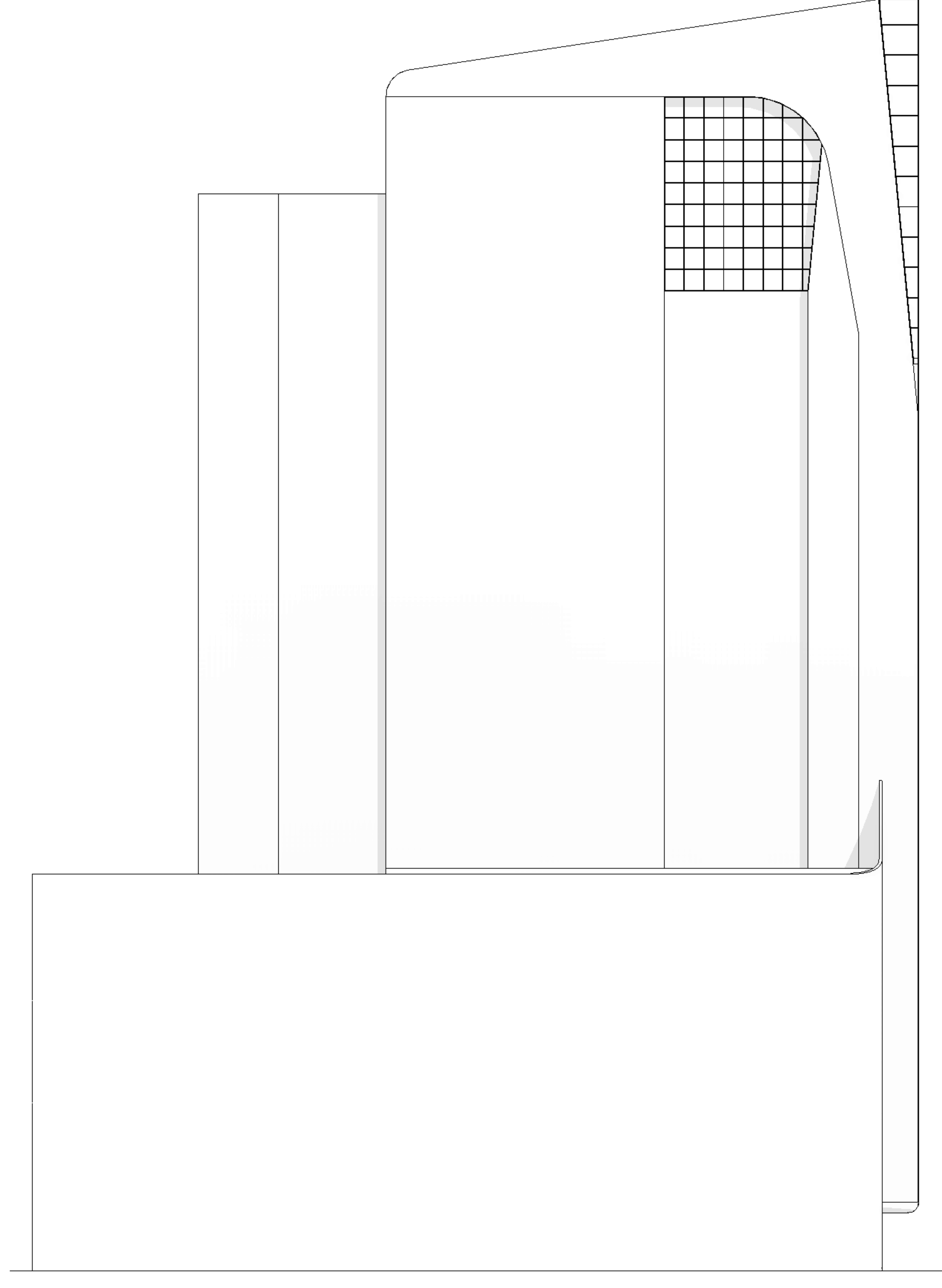

4 ELEVACÃO OESTE

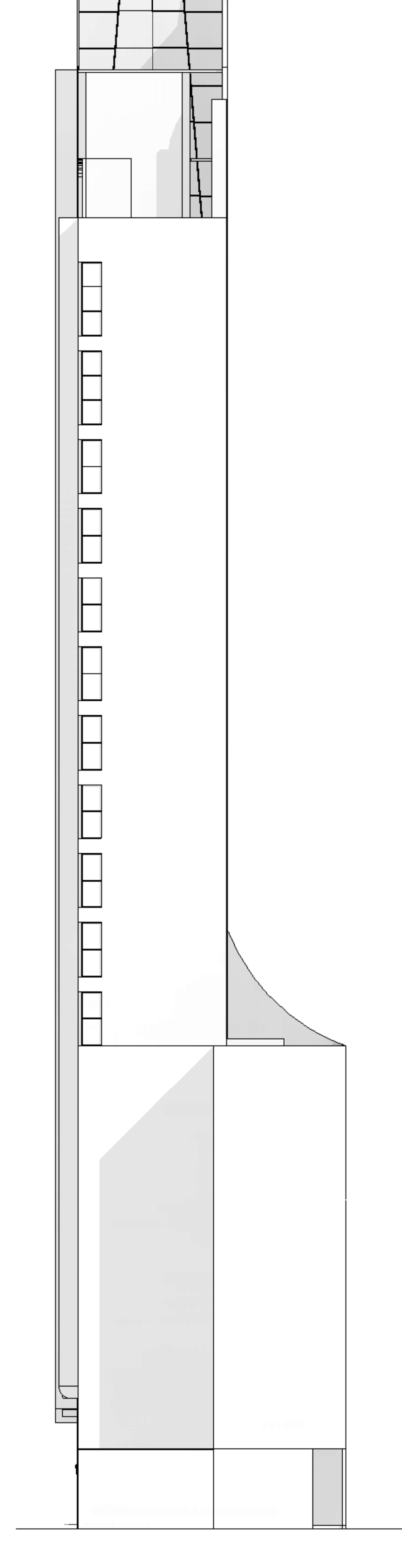

5 ELEVAÇÃO SUL
1: 100

ATENÇÃO!

1. QUALQUER MODIFICAÇÃO QUE O PROJETO ACQUISIÇÃO DEVEVER SER COMINICADA AO AUTOR DO PROJETO. EM CONSULTA, REVISÃO, SEJA DE UM OU APOIS AUTORES, A MODIFICAÇÃO, OS DIREITOS AUTORAIS DO PROJETO CABEM SOMENTE AO PROJETO. E ISTAÇÃO PROTEGIDA PELAS LEIS Nº 9010 DE 1995 E DE 1998, DEVIDENTE A RESERVA NA SUA GÊNESE (TOTALIZANTE A LEI Nº 5868/73).
2. AS DECISÕES TOMADAS POR SEM CONSULTA E EM EVENTUAL REVISÃO DE SUBJUNTO NÃO SÃO DE RESPONSABILIDADE DO AUTOR DO PROJETO EM CASO DE QUALQUER MODIFICAÇÃO DO PROJETO APPLICATIVO. NÃO EXCETOU SOLICITA A PRESENÇA DO AUTOR.
3. O PRESENTE PROJETO ACQUISIÇÃO TEM CARÁTER BÁSICO E POSSUI CLASSIFICAÇÃO DE NÍVEL 0 (DO 200 níveis) DE DESENVOLVIMENTO COM O OBJETIVO FUNDAMENTAL DE SER UM MODELO PARA A PRÁTICA, MANUTENÇÃO, SEM COMO PARA UTILIZAÇÃO DOS PROFISSIONAIS ENVOLVIDOS NOS PROJETOS DE PROJETO ACQUISIÇÃO.
4. PARA DETALHES TECNOLÓGICOS DE EXECUÇÃO, RELACIONATOS QUANTITATIVOS E PARA COMPARABILIDADE ENTRE UTILIZADORES COMPROVADOS, ORIENTA-SE A CONTRATAÇÃO DE PROJETO EXECUTIVO.
5. TODAS AS MEDIDAS PROPOSTAS EM PROJETO DEVEVER SER VERIFICADAS E VALIDADAS NO LOCAL. EVENTUALMENTE AJUSTADAS DE ACORDO COM SISTEMA INSTRUMENTAL, NATUREZA DAS REDES, ELÉTRICA, DE GÁS, PREVENÇÃO CONTRA INCÊNDIO E DEMAIS INFORMAÇÕES PRESENTES NA EXPLORAÇÃO DOS RESPONSABILIDADE DO RESPONSÁVEL TÉCNICO PELA EXECUÇÃO.
6. OS SISTEMAS TECNOLÓGICOS COMPLEMENTARES DE CAPTAÇÃO DE ENERGIA FOTOVOLTAICA, RESERVOIR DE ÁGUA, VAPOR, CLIMATIZAÇÃO, AQUECIMENTO, ETC., NÃO SÃO DE RESPONSABILIDADE DO PROJETO ACQUISIÇÃO, MAS DE RESPONSABILIDADE DO PROJETO ACQUISIÇÃO. E SUA CONTRATAÇÃO A CRIEÇÃO DO CONTRATO E DOS RESPONSABILIDADE DO RESPONSÁVEL TÉCNICO PELA EXECUÇÃO.

ARQUITETO E URBANISTA CHARLES BONI		CALUR: A 7 5 1 4 - 6	Status do projeto
ASSINATURA		FÓLHA:	08
SEÇÃO: CORTES E ELEVAÇÕES		ESCALA: 1 : 100	REVISÃO:
NOME DA EDIFICAÇÃO: SANTA_INN_EIV		MATRICULA DIC:	DATA: 08/04/2023
ENDEREÇO DO PROJETO: R. 4100 ESQ. COM AV. NORMANDO TEDESCO, Nº 100 - CENTRO - BAL. CAMBORIU			
ASSINATURA:	PROPRIETÁRIO: AITG PARTICIPAÇÕES LTDA CNPJ CPF: 16.509.492/0001-85		

ARQUITETURA ESTRATÉGICA

CONTATO@AVATEC.ARQ.BR | WHATSAPP +55 (47) 2033-2086

RUA 3700 ESQUINA 3704, Nº141 ED. MONTE BIANCO, SALA 01
PALMÁDIO CAMBORIÚNG, T-1 - 55 (47) 2022 2025

