BLOCO 03

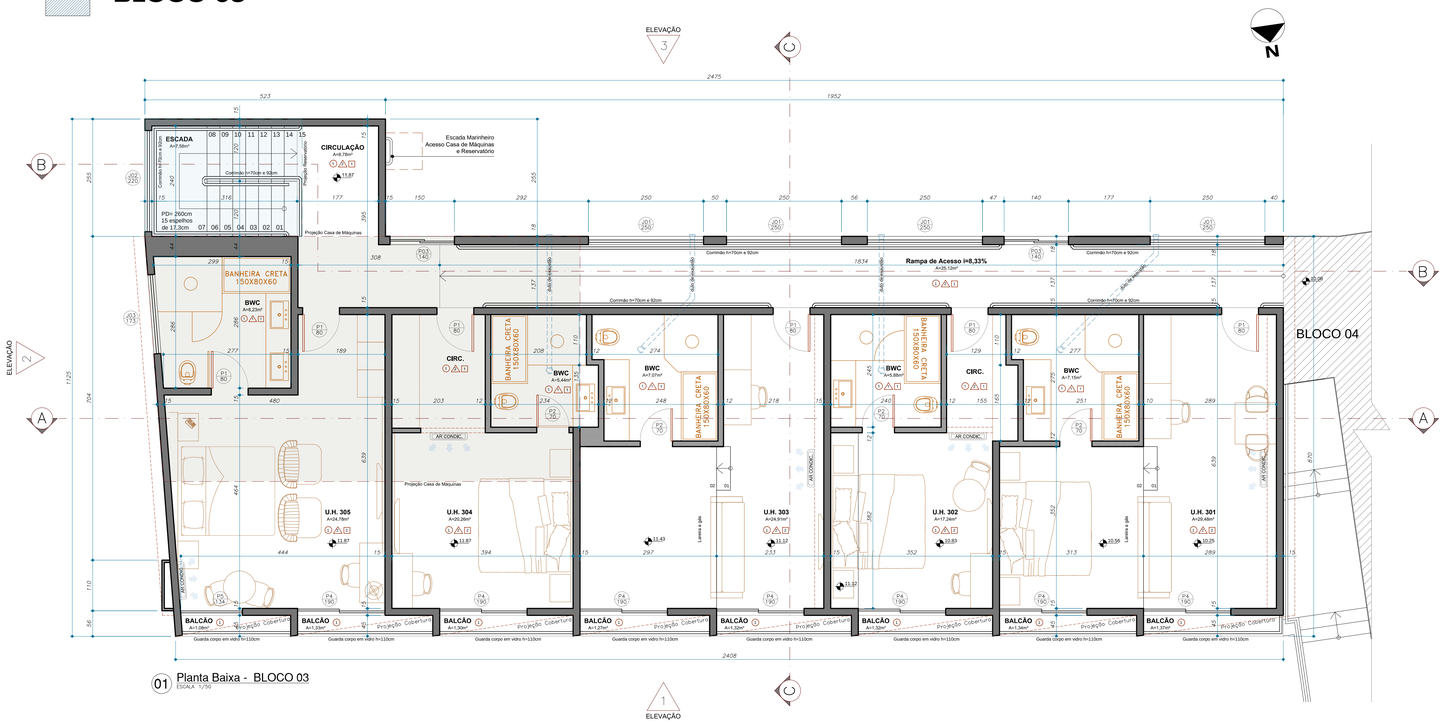

01 Planta Baixa - BLOCO 03
ESCALA 1/50

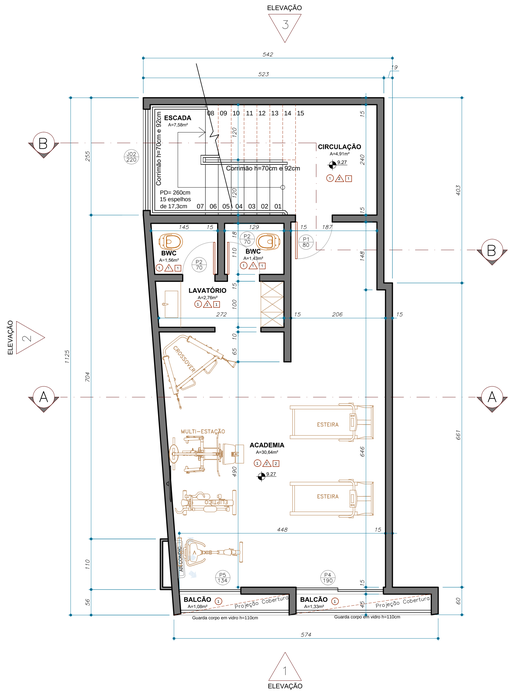

01 Planta Baixa Pav. Inferior - BLOCO 03
ESCALA 1/50

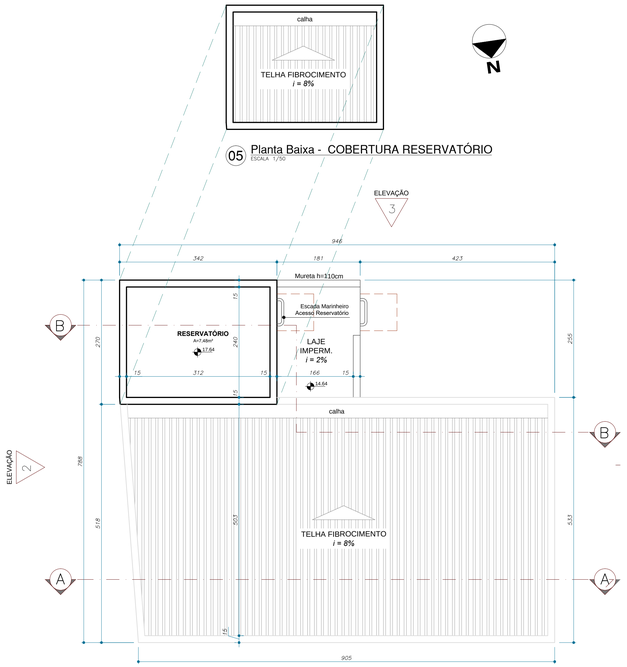

05 Planta Baixa - COBERTURA RESERVATÓRIO
ESCALA 1/50

04 Planta Baixa - RESERVATÓRIO
ESCALA 1/50

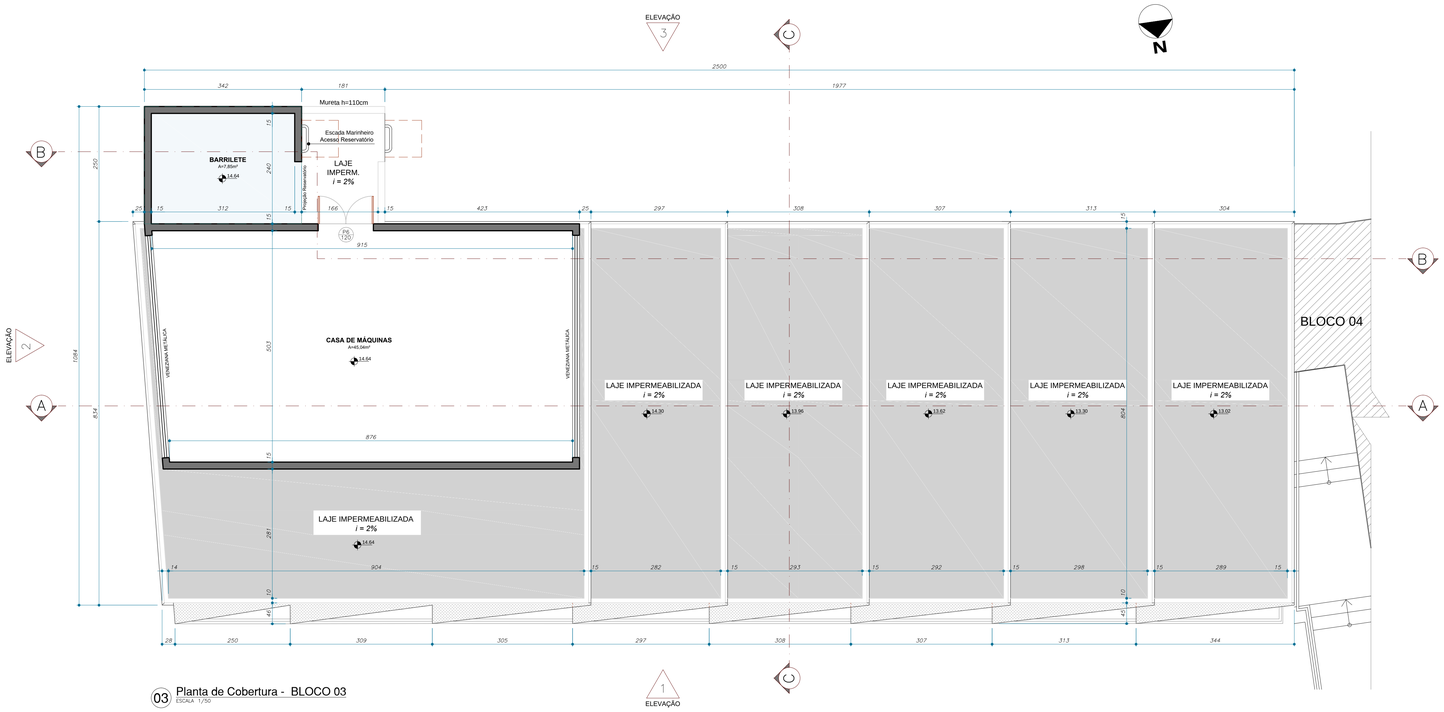

03 Planta de Cobertura - BLOCO 03
ESCALA 1/50

CONVENÇÕES SIMBOLOGIA

- INDICAÇÃO DE CORTE
- INDICAÇÃO DA ELEVAÇÃO
- NÍVEL DO PISO ACABADO (INDICAÇÃO EM PLANTA)
- NÍVEL DO PISO ACABADO (INDICAÇÃO EM CORTE)
- INDICAÇÃO DE REVESTIMENTO DE PISOS (INTERNO OU EXTERNO)
- INDICAÇÃO DE REVESTIMENTO DE PAREDES (INTERNA)
- INDICAÇÃO DE REVESTIMENTO DE TETOS
- INDICAÇÃO DE RAMPA (SOBE)
- CÓDIGO DA PORTA LARGURA DA PORTA
- CÓDIGO DA JANELA LARGURA DA JANELA
- NOME DO DESENHO / ESCALA DO DESENHO
- NÚMERO DO DESENHO NA PRANCHA

OBSERVAÇÕES

AS ESCADAS E RAMPAS DE PEDESTRES DEVERÃO POSSUIR:
1) PISO ANTIDERRAPANTE E INCOMBUSTÍVEL;
2) CORRIMÃOS CONTÍNUOS E SEM ARESTAS, CONFORME NBR 9050;
3) GUARDA CORPO (h=110cm);

RELAÇÃO DE REVESTIMENTOS INTERNOS

PISO	PAREDE	FORRO
1 CERÂMICO	A AZULEJO	1 GESSO
2 DECK DE MADEIRA	A REBOCO + PINTURA	2 LAJE REG. + PINTURA
3 LAMINADO		

PROJETO ARQUITETÔNICO

OBRA
REFORMA COMERCIAL
RUA ANTONIO DOMINGOS DA SILVA, 1100
BAIRRO DA BARRA, BALNEÁRIO CAMBORIÚ - SC
MATRÍCULA: n° 15060

PROPRIETÁRIO
JOSÉ ALFREDO WITTMANN

PROJETO
PROCION ARQUITETURA
(47) 9956-2454
procion@procionarquitetura.com.br
Balneário Camboriú - SC

PRANCHA 22/27
DATA FEV / 2024
ESCALA 1/50

DESCRIÇÃO DA PRANCHA
PLANTA BAIXA / PLANTA DE COBERTURA

DECLARAÇÕES:
DECLARO QUE A APROVAÇÃO DO PROJETO NÃO IMPLICA NO RECONHECIMENTO POR PARTE DA PREFEITURA DO DIREITO DE PROPRIEDADE DO TERRENO.
DECLARO QUE AS INFORMAÇÕES E OS CÁLCULOS DAS ÁREAS CONTIDAS NO PROJETO SÃO VERDADEIROS E DE TOTAL RESPONSABILIDADE DO AUTOR DO PROJETO.
DECLARO QUE A MODIFICAÇÃO NO PROJETO ARQUITETÔNICO DEPENDERÁ DE CONSULTA PRÉVIA A(S) RESPONSÁVEL CUJOS DIREITOS AUTORAIS SÃO PRESERVADOS PELA LEI EM VIGOR.

PROJETO	EXECUÇÃO	PROPRIETÁRIO
PROCION CONTE:63464799972 Assinado de forma digital por PROCION CONTE:63464799972 Dados: 2024.02.26 15:49:05 -03'00'		
PROCION CONTE arquiteto CAU - A30190-6		JOSÉ ALFREDO WITTMANN

BLOCO 03