

01 NORTE  
ESCALA 1 : 200

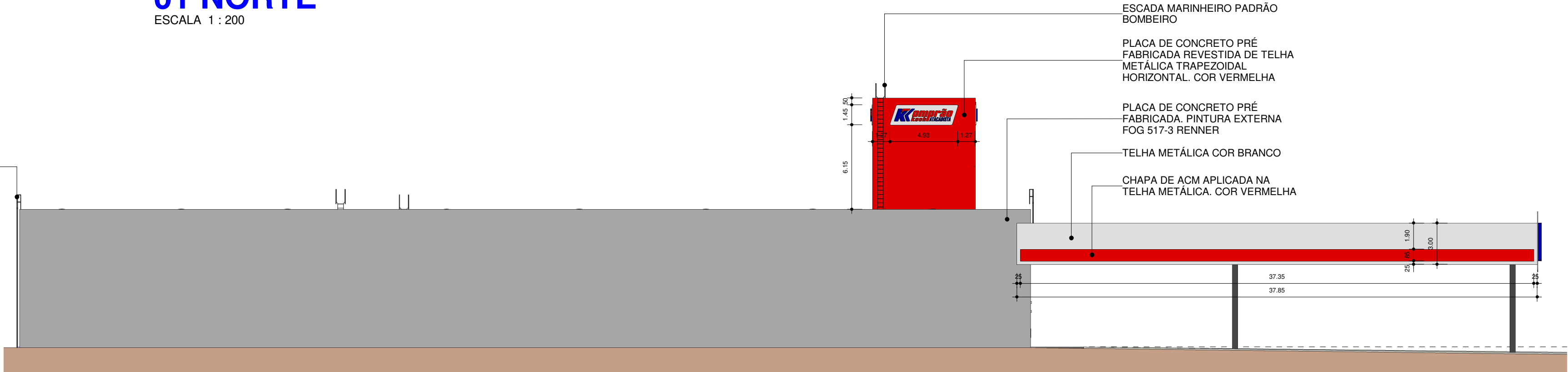

03 SUL  
ESCALA 1 : 250

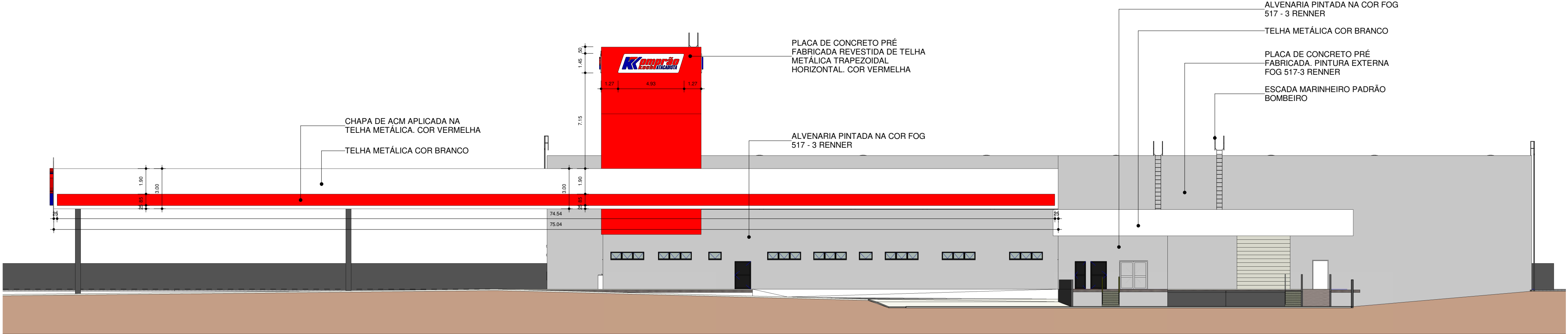

02 OESTE  
ESCALA 1 : 200

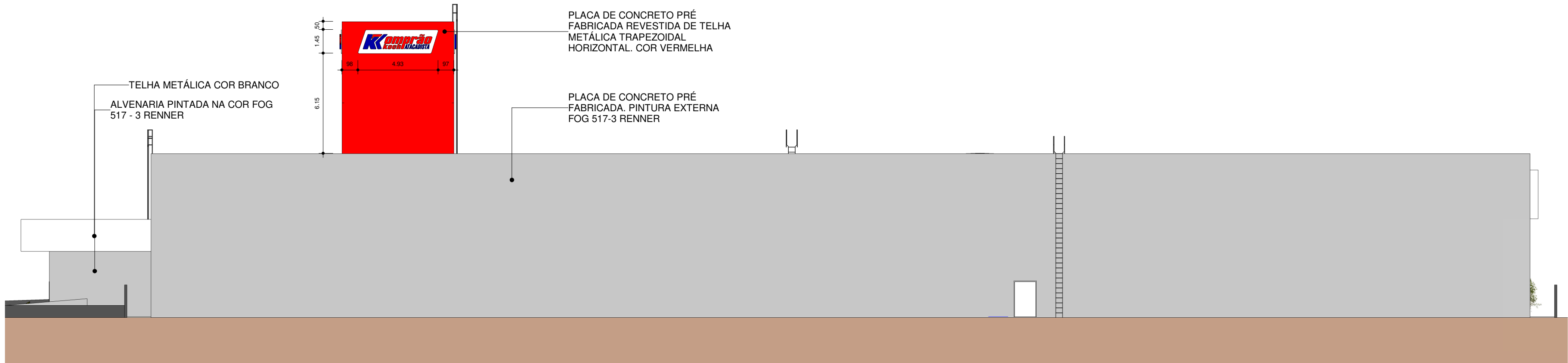

04 LESTE  
ESCALA 1 : 200

02 DETALHAMENTO DE FACHADA	28/01/21	ALEXANDRE
00 EMISSÃO INICIAL	01/07/20	HUGO
Nº	DESCRIÇÃO	DATA

#### QUADRO DE REVISÕES

OBRA **GALPÃO COMERCIAL EM ESTRUTURA PRÉ-MOLDADA E METÁLICA**

LOCAL **RUA JOSÉ ALVES CABRAL S/N - NOVA ESPERANÇA - BALNEÁRIO CAMBORIU / SC**

DISCRIMINAÇÃO:  
**ELEVACOES**

ESCALA:As  
indicated

DOCUMENTO  
**KO-KOCH BALNEÁRIO CAMBORIU-PE-AQ-04-04-ELEVACOES-R02**

PROPRIETÁRIO:

**LARANJEIRAS ADMINISTRADORA DE BENS S/C LTDA.**  
CNPJ Nº: 05.057.200/0001-02

RESP. TÉCNICO - PROJETO:

**ARO. RICARDO BRAGAGLIA**

CAU A98449-3 SC

**ARO. UMBERTO BRAGAGLIA**

CAU A100940-0 SC

RESP. TÉCNICO - EXECUÇÃO:

Nº PRANCHA: **XX XXXXXXXX**

**04-04**

FASE:

**PE**  
**R02**

COORDENAÇÃO **ARO. HUGO SANJULIANO**

DATA INICIAL **01/07/2020**

CHAPÉCO-SC  
Av. Porto Alegre, 427-D, SL 208  
Centro - Ed. Lado Executivo  
CEP: 89602-130  
Tel: (49) 3322-3745  
Cid: (49) 9 8404-6060

FLORIANÓPOLIS-SC  
Rod. Admar Gonzaga, 440, SL 407  
Itacorubi  
CEP: 88034-000  
Tel: (48) 3058-2243  
Cid: (48) 9 9173-2003

**BRAGAGLIA**  
Arquitetos Associados

**BRAGAGLIA**  
ARQUITETURA

DIREITOS AUTORAIS RESERVADOS CONFORME A LEI Nº 114 DE DEZEMBRO DE 1964, ARTIGO 17