

Torre B

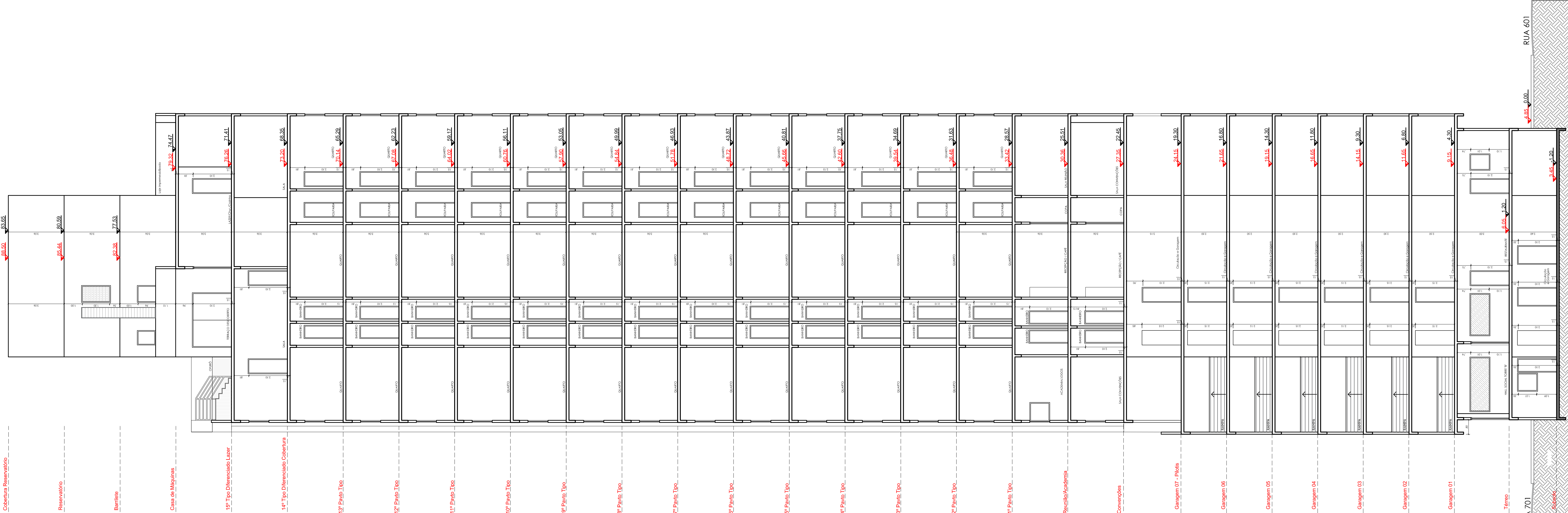

ARQUITETÔNICO

MAR HOTEL

MUNICÍPIO

Balneário Camboriú - SC - Bairro Centro

LOCALIZAÇÃO

Rua 701, nº275 com rua 601

PROPRIETÁRIO

LEAL Hotels e Turismo Ltda - ME

REFERÊNCIA

PLANTA DE CORTE A-A

AR.T.

Proj. Aprovado

ESCALA

1:100

ÁREA

DATA

ATUALIZADO

09/09/19

CADISTA

MOBRICE

ASSINATURA RESP. TÉCNICO

ASSINATURA PROPRIETÁRIO

Eng. Nilésio José Leal

Creo - SC 030650-5

LEAL Hotels e Turismo Ltda - ME

CNPJ : 00.491.834/0001-47

APROVAÇÕES

• DECLARO QUE A APROVAÇÃO DO PROJETO NÃO IMPLICA NO RECONHECIMENTO POR PARTE DA PREFEITURA DO DIREITO DE PROPRIEDADE DO TERRENO.
• DECLARO QUE AS INFORMAÇÕES E OS CÁLCULOS DAS ÁREAS CONTIDAS NESSE PROJETO, SÃO VERDADEIRAS E DE TOTAL RESPONSABILIDADE DO AUTOR DO MESMO.