



PROJETO LEGAL

APROVADO EM: / /



RESP. PELO PROJETO/OBRA: AGEPLAN Eng.
CONSTRUÇÕES LTDA

PROJETO:
CONDOMÍNIO EDIFÍCIO MATTERHORN
Instalação de antenas de Telecomunicações

PROPRIETÁRIO: CONDOMÍNIO EDIFÍCIO
MATTERHORN

PROJETISTA: AGEPLAN

EXECUTOR: AGEPLAN

CONDOMÍNIO EDIFÍCIO MATTERHORN

EMPREENDEDOR

EMPRESA: K2-TOWER SOCIEDADE ANÔNIMA
CNPJ: 20.687.642/0001-18
ENDEREÇO: RUA ALVORADA, SALA 610, VILA OLÍMPIA - SÃO PAULO/SP

CONSTRUTOR

EMPRESA: AGEPLAN Eng. CONSTRUÇÕES LTDA
CNPJ: 96.556.642/0001-40
ENDEREÇO: RUA HARMONIA, Nº 1201, VILA MADALENA - SÃO PAULO/SP

PROJETO ARQUITETÔNICO

EMPRESA: AGEPLAN Eng. CONSTRUÇÕES LTDA
CNPJ: 96.556.642/0001-40
REGISTRO PROFISSIONAL: 1151057
ENDEREÇO: RUA HARMONIA, Nº 1201, VILA MADALENA - SÃO PAULO/SP

DADOS DO EMPREENDIMENTO

EMPRESA: CONDOMÍNIO EDIFÍCIO MATTERHORN
SÍNDICO: ROBSON JARDEL KERSBAUMER
ENDEREÇO: RUA 601, Nº 256 - BALNEÁRIO CAMBORIÚ - SC
DIC: 98572
MATRÍCULA: 91043
TIPO DE USO: RESIDENCIAL

ÍNDICE

ÍNDICE.....01
RESUMO EMPREENDIMENTO.....01
PROJETO LEGAL ARQUITETÔNICO.....03-06
LOCALIZAÇÃO.....03
PLANTA COBERTURA.....04
CORTE.....05
FACHADA.....06



PROJETO LEGAL

APROVADO EM: / /



RESP. PELO PROJETO/OBRA: AGEPLAN Eng. CONSTRUÇÕES LTDA

PROJETO :
CONDOMÍNIO EDIFÍCIO MATTERHORN
Instalação de antenas de Telecomunicações

LOCATÁRIO: K2 TOWER

PROPRIETÁRIO: CONDOMÍNIO EDIFÍCIO MATTERHORN

EXECUTOR: AGEPLAN

PROJETISTA: AGEPLAN

"Estamos cientes e concordamos com as declarações efetuadas na página 02 deste caderno de aprovação de Projeto Legal."

ENDEREÇO: RUA 601, Nº 256 - BALNEÁRIO CAMBORIÚ - SC
DIC: 98572
MATRÍCULA: 91043

RESUMO EMPREENDIMENTO
ÍNDICE

1. IDENTIFICAÇÃO DO EMPREENDIMENTO E DO PROPRIETÁRIO

CONDOMÍNIO EDIFÍCIO MATTERHORN
SÍNDICO: ROBSON JARDEL KERSBAUMER

2. IDENTIFICAÇÃO DO RESPONSÁVEL TÉCNICO PELO PROJETO
LEGAL ARQUITETÔNICO

AGEPLAN Eng. CONSTRUÇÕES LTDA
CREA: 1151057
ART: 6404832-7

3. IDENTIFICAÇÃO DO RESPONSÁVEL TÉCNICO PELA EXECUÇÃO

AGEPLAN Eng. CONSTRUÇÕES LTDA
CREA: 1151057
ART: 6404832-7

4. COMO RESPONSÁVEL TÉCNICO PELO PROJETO LEGAL ARQUITETÔNICO
E PROPRIETÁRIO, DECLARAMOS:

Que o **projeto arquitetônico** ora apresentado atende à legislação vigente, em especial às Leis Municipais nº 300/1974, nº 301/1974, nº 1.677/1997, nº 2.686/2006, nº 2.794/2008, e todas as suas alterações; à Lei Estadual nº 6.320/1983, aos Decretos Estaduais nº 24.980/1985, nº 30.436/1986 e nº 31.455/1987; às Leis Federais nº 10.098/2000, nº 13.146/2015, ao Decreto Federal nº 5.296/2004 e à norma ABNT NBR 9050.

Que o Município de Balneário Camboriú está isento de examinar o projeto arquitetônico ora apresentado, nos termos desta lei, uma vez que, atende à legislação vigente, sendo de minha total responsabilidade a observância aos parâmetros legais envolvidos neste projeto;

Estar ciente de que, caso se constate, a qualquer momento, desconformidade em relação aos parâmetros legais determinados pela legislação em vigor, a edificação não poderá ser regularizada, ficando sujeita às penalidades aplicáveis, inclusive Ação Demolitória;

Que são verdadeiras as informações ora prestadas, bem como estarei sujeito a responder administrativa, civil e criminalmente, em caso de informações inverídicas ou descumprimento da lei;

Balneário Camboriú, ____ de ____ de ____.

PROPRIETÁRIO: *CONDOMÍNIO EDIFÍCIO MATTERHORN*

RESPONSÁVEL TÉCNICO PELO PROJETO: AGEPLAN
Eng. CONSTRUÇÕES LTDA

RESPONSÁVEL TÉCNICO PELA EXECUÇÃO: AGEPLAN
Eng. CONSTRUÇÕES LTDA

A DECLARAÇÃO EM DESACORDO COM AS NORMAS LEGAIS ATINENTES À ESPÉCIE IMPLICA nulidade da licença eventualmente expedida com suporte no Projeto Legal e nesta declaração; embargo imediato da obra, caso constatada irregularidade; remessa de processo de licenciamento à fiscalização para a aplicação de penalidade administrativa cabível; responsabilidade profissional do declarante junto ao órgão de controle do exercício da profissão; remessa de documentos à Procuradoria Geral do Município para a apuração da responsabilidade civil e criminal e, se for o caso, acionamento do Ministério Público do Estado de Santa Catarina.



PROJETO LEGAL

APROVADO EM: / /



RESP. PELO PROJETO/OBRA: AGEPLAN Eng.
CONSTRUÇÕES LTDA

P R O J E T O : CONDOMÍNIO EDIFÍCIO MATTERHORN <i>Instalação de antenas de Telecomunicações</i>	LOCATÁRIO: K2 TOWER	EXECUTOR: AGEPLAN
	PROPRIETÁRIO: CONDOMÍNIO EDIFÍCIO MATTERHORN	PROJETISTA: AGEPLAN

"Estamos cientes e concordamos com as declarações efetuadas na página 02 deste caderno de aprovação de Projeto Legal."

ENDEREÇO: RUA 601, Nº 256 -
BALNEÁRIO CAMBORIÚ - SC
DIE: 98572
MATRÍCULA: 91043

RESUMO EMPREENDIMENTO
ÍNDICE

UTM
Zone 22J
733688.21 m E
7012992.51 m S

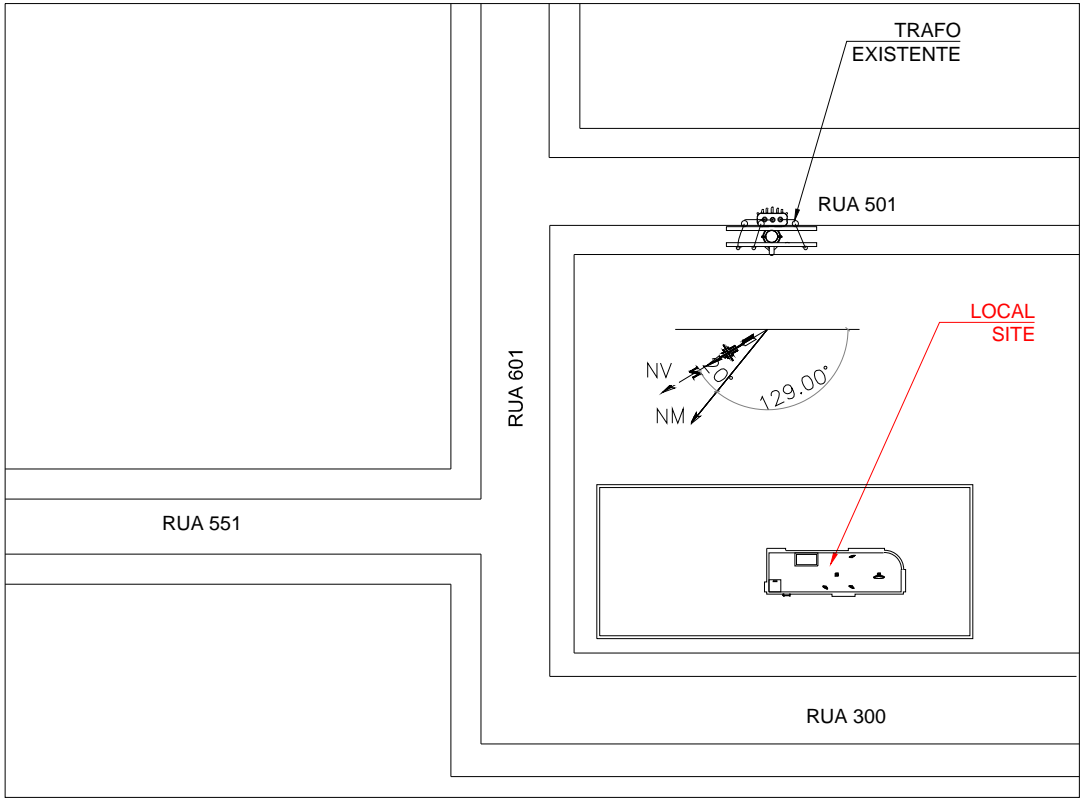

OBS:

– A ESTAÇÃO É TOTALMENTE AUTOMATIZADA NÃO HAVENDO PERMANÊNCIA DE PESSOAS NO LOCAL

NOTAS

TODOS OS EQUIPAMENTOS QUE COMPÕE A ERB RECEBERÃO TRATAMENTO ACÚSTICO PARA QUE, NO RECEPTOR, O NÍVEL DE RUÍDO NÃO ULTRAPASSE OS LIMITES MÁXIMOS PERMITIDOS PARA A ZONA DE USO ONDE SE INSTALADA, ESTABELECIDOS EM LEGISLAÇÃO PERTINENTE;
TODOS OS EQUIPAMENTOS QUE COMPÕE A ERB RECEBERÃO TRATAMENTO ANTIVIBRATÓRIO, DE MODO A NÃO ACARRETAR INCÔMODO A VIZINHANÇA;
AS INSTALAÇÕES DA ERB E SEUS ELEMENTOS ESTRUTURAIS OBSERVARÃO AS NORMAS TÉCNICAS VIGENTES;
SERÃO PROVIDENCIADAS MEDIDAS DE PROTEÇÃO QUE IMPEDEM O ACESSO DE PESSOAS NÃO AUTORIZADAS À ERB;
EXISTIRÁ SISTEMA DE PROTEÇÃO CONTRA DESCARGAS ATMOSFÉRICAS INDEPENDENTE.



PROJETO LEGAL
ARQUITETÔNICO

APROVADO EM: / /



RESP. PELO PROJETO/OBRA: AGEPLAN Eng.
CONSTRUÇÕES LTDA

PROJETO : CONDOMÍNIO EDIFÍCIO MATTERHORN <i>Instalação de antenas de Telecomunicações</i>		
	PROPRIETÁRIO: CONDOMÍNIO EDIFÍCIO MATTERHORN	LOCATÁRIO: K2 TOWER
	PROJETISTA: AGEPLAN	EXECUTOR: AGEPLAN

"Estamos cientes e concordamos com as declarações efetuadas na página 02 deste caderno de aprovação de Projeto Legal."

ENDEREÇO: RUA 601, Nº 256 -
BALNEÁRIO CAMBORIÚ - SC
DIC: 98572
MATRÍCULA: 91043

LOCALIZAÇÃO

ENDEREÇO: RUA 601, Nº 256 -
BALNEÁRIO CAMBORIÚ - SC
DIC: 98572
MATRÍCULA: 91043

PLANTA

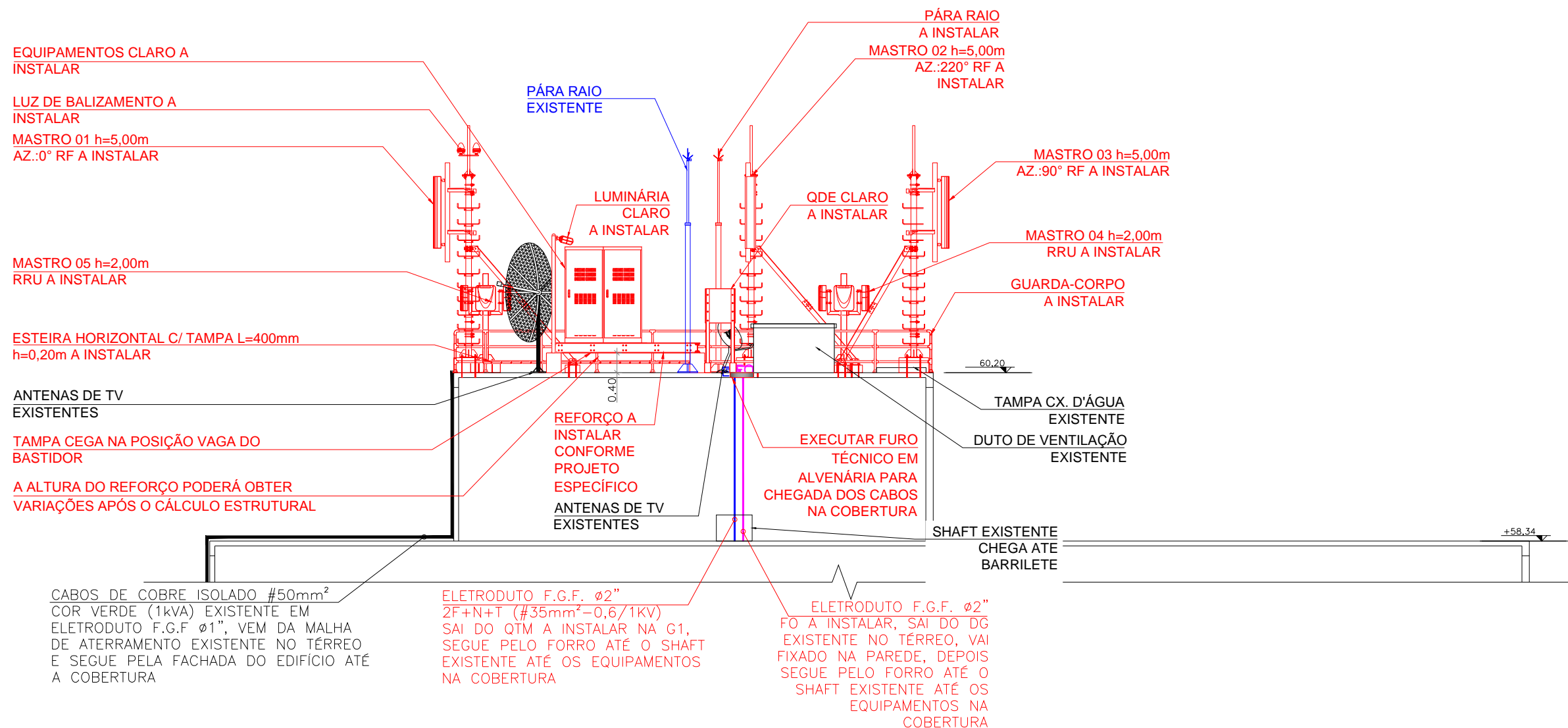

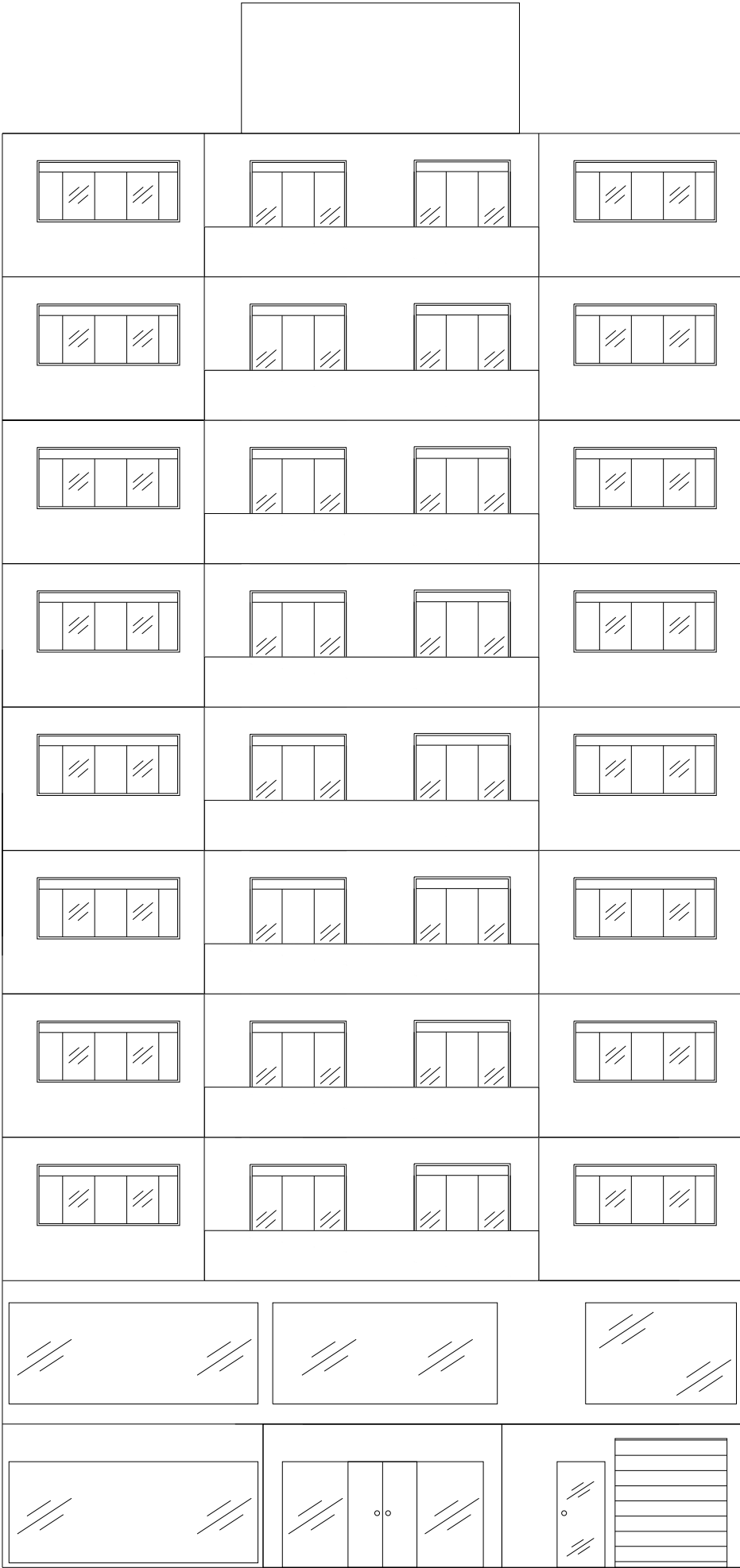

PROJETO LEGAL
ARQUITETÔNICO

APROVADO EM: / /

RESP. PELO PROJETO/OBRA: AGEPLAN Eng.
CONSTRUÇÕES LTDA

P R O J E T O : CONDOMÍNIO EDIFÍCIO MATTERHORN <i>Instalação de antenas de Telecomunicações</i>	PROPRIETÁRIO: CONDOMÍNIO EDIFÍCIO MATTERHORN	LOCATÁRIO: K2 TOWER	EXECUTOR: AGEPLAN
	PROJETISTA: AGEPLAN		

"Estamos cientes e concordamos com as declarações efetuadas na página 02 deste caderno de aprovação de Projeto Legal."

ENDEREÇO: RUA 601, Nº 256 -
BALNEÁRIO CAMBORIÚ - SC
DIC: 98572
MATRÍCULA: 91043

FACHADA